

# MONTHLY MEMBERSHIP PROGRESS REPORT

장소 REPUBLIC OF KOREA

District 354 B

Results as of: 3/31/2022

클럽			
결과- 2021-2022			
사분기	신생클럽 목표	신생클럽	해산된 클럽
7월/8월/9월	40	0	0
10월/11월/12월	40	0	2
1월/2월/3월	20	0	0
4월/5월/6월	0	0	0

회원 1인당			
결과- 2021-2022			
사분기	회원 순증가 목표	실제 회원증강	실제 퇴회 회원 수(전출입 포함)
7월/8월/9월	200	185	129
10월/11월/12월	200	137	236
1월/2월/3월	150	108	50
4월/5월/6월	150	0	0

목표 및 누적 신생클럽 수

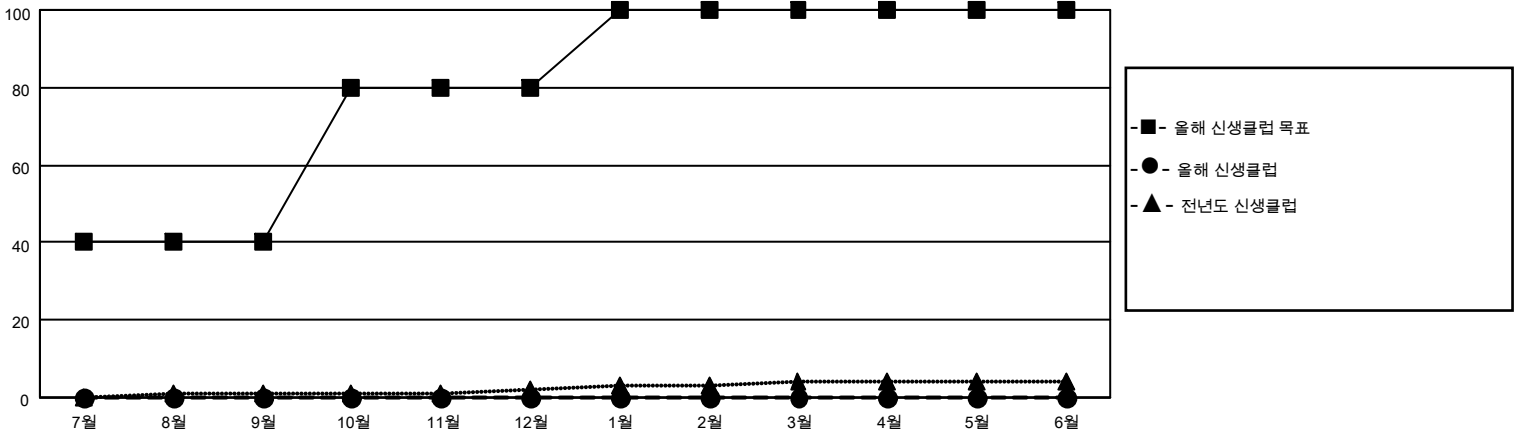

목표 및 누적 회원수

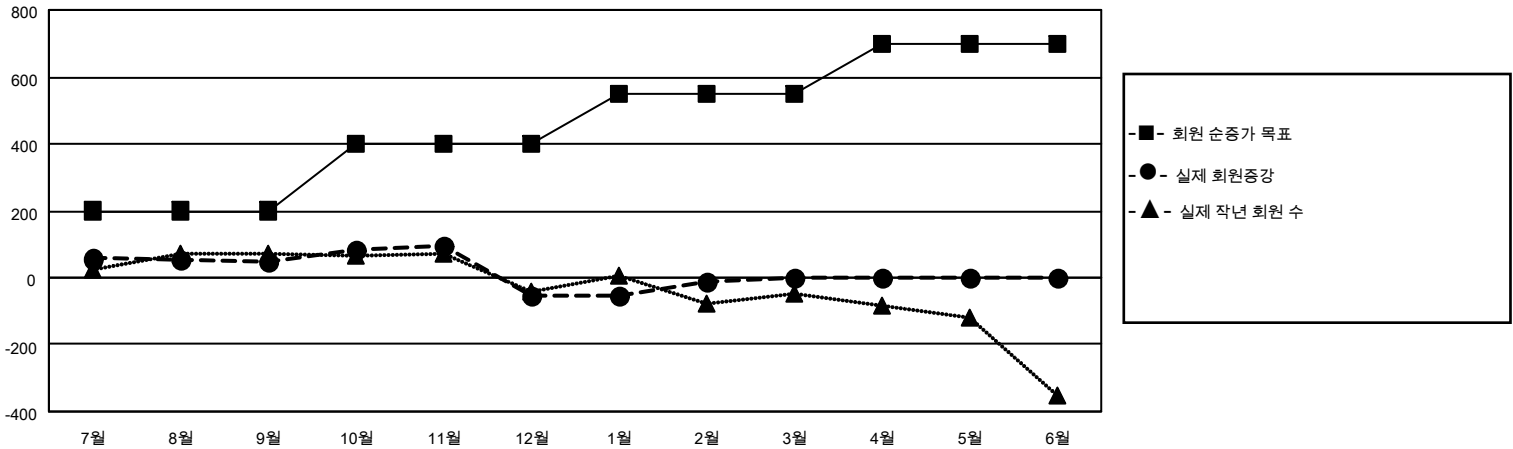

해산된 클럽: 2	1명 이상의 신입회원을 등록한 106 CLUBS OF 169	<p style="text-align: center;"><u>성별 분포</u></p> <p>남성 4,472 (74.72%)</p> <p>여성 1,513 (25.28%)</p> <p>NON BINARY 0 (0.00%)</p> <p>PREFER NOT TO ANSWER 0 (0.00%)</p>										
<table border="1" style="width: 100%; border-collapse: collapse;"> <thead> <tr> <th colspan="2" style="text-align: left;">퇴회회원</th> </tr> </thead> <tbody> <tr> <td style="padding: 2px;">작고</td> <td style="text-align: right; padding: 2px;">10</td> </tr> <tr> <td style="padding: 2px;">클럽해산</td> <td style="text-align: right; padding: 2px;">30</td> </tr> <tr> <td style="padding: 2px;">기타</td> <td style="text-align: right; padding: 2px;">375</td> </tr> <tr> <td style="padding: 2px;"><b>합계</b></td> <td style="text-align: right; padding: 2px;"><b>415</b></td> </tr> </tbody> </table>	퇴회회원		작고	10	클럽해산	30	기타	375	<b>합계</b>	<b>415</b>	<p style="color: blue; text-decoration: underline;">누적 회원 데이터를 확인하시려면 여기에 클릭하십시오.</p>	<p>가족 단위 회원 총수 843</p> <p>회비 절반을 지불하는 가족회원 512</p>
퇴회회원												
작고	10											
클럽해산	30											
기타	375											
<b>합계</b>	<b>415</b>											